Céline Gagnon

Rencontre du 16 avril 2023

Collectif
des ateliers libres
en arts visuels
de Québec

Les participants à la rencontre du 16 avril 2023

Carl Coulombe

Au programme de la rencontre

- Retour sur les ateliers de l'hiver et les croquis éclair
- Activités du Collectif pour les prochains mois
- Présentation de **Carl Coulombe**
  sur son cheminement artistique.
- Tirage au sort de cinq prix de présence :
  une inscription gratuite à l'une des trois journées d'ateliers dirigés de l'été.
- Photo de groupe
- BazART

Agathe Légaré

Retour sur les ateliers de l'hiver

- Portrait
- Nature morte
- Projets personnels
- Modèle vivant
- Portrait au Café Krieghof
- Dessin d'observation

SOMMAIRE DE LA PARTICIPATION PAR ATELIER
HIVER 2023

Nombre de membres actifs	
Au 16 avril :	70

Participation aux ateliers libres en salle		
Nom de l'atelier (nbs)	**Nbs. de participant**	**Partic. / membre**
Atelier de portrait (10)	14	30 / 70
Atelier modèle vivant (10)	17	
Fabrication de carnet (1)	12	
Portrait au café Krieghoff (5)	14	

Participation aux ateliers Zoom		
Nom de l'atelier (nbs)	**Nbs. de participant**	**Partic. / membre**
Nature morte (10)	10	29 / 70
Projet personnel (10)	9	
Dessin d'observation (5)	19	

Participation aux sorties croquis		
Nom de l'atelier	**Nbs. de participant**	**Partic. / membre**
Sortie au musée	8	19 / 70
Maison Iphraïm-Bédard	8	
FQCP	14	

Portrait en salle

Yvan Breton

Nature morte par Zoom

Projets personnels par Zoom

Michèle Verreault

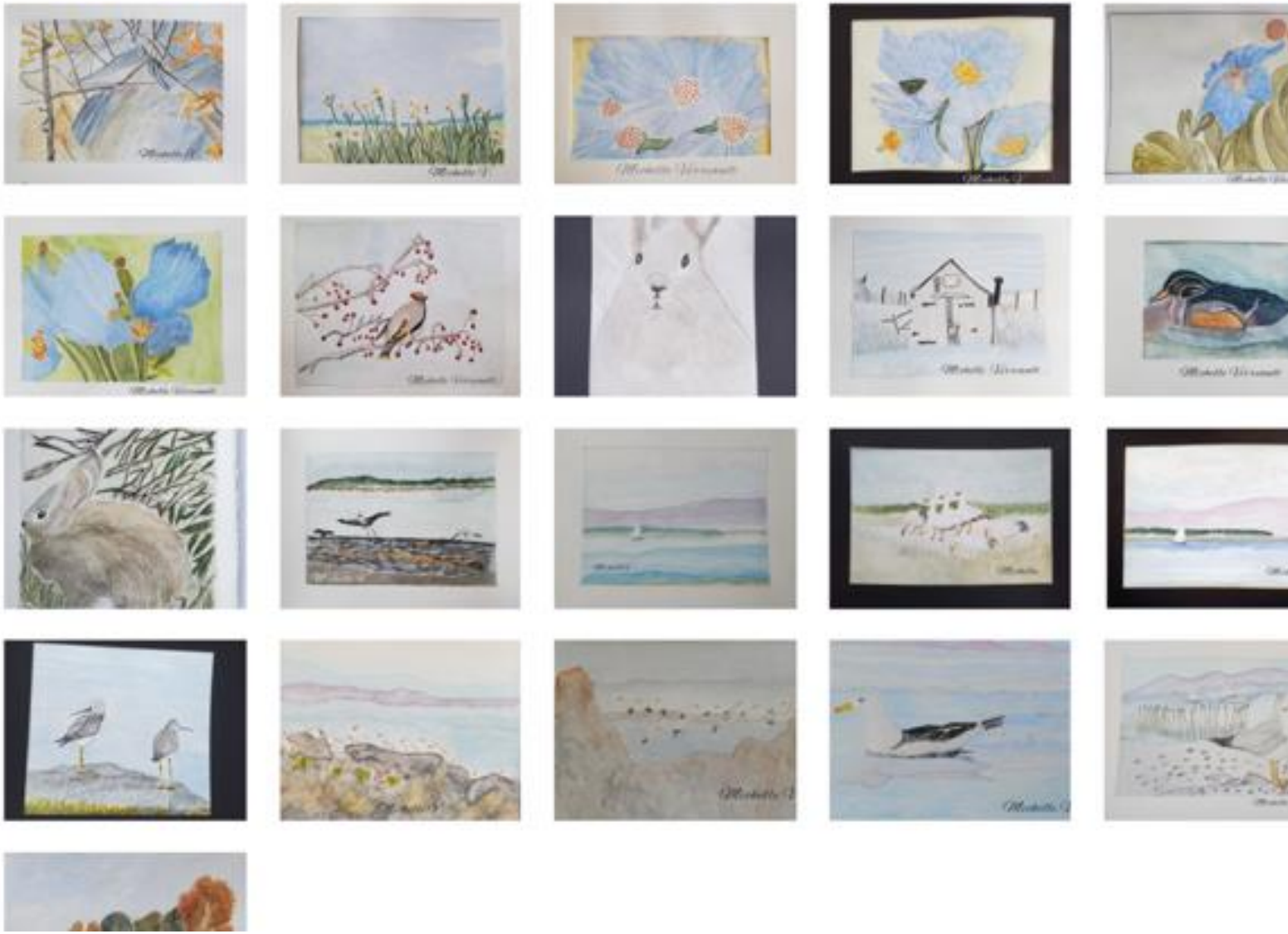

Modèles vivants en salle

Portrait au Café Krieghoff

Dessin d’observation par Zoom

Bruno Laplante

Croquis éclair

Marie Jolicoeur
et Céline Gagnon

Un thème par mois :

- Janvier : Jeux d’hiver
- Février : Oiseaux d’hiver
- Mars : Clair-obscur
- Avril : Azur

Les activités pour les prochains mois

Liliane Bernier

- Trois journées en compagnie d'une ou d'un artiste
- Mise en valeur des rivières urbaines de Québec
- Sorties croquis

Une journée en compagnie de…

Nathalie St-Pierre
Samedi 3 juin
Saint-Nicolas

Marie Gauthier
Samedi 26 août
Vieux-Lévis

Carl Coulombe
Samedi 9 septembre
Sainte-Pétronille

Les rivières urbaines de Québec

La mise en valeur des rivières urbaines

Un projet de la Ville de Québec

Les rivières urbaines de Québec

Les rivières urbaines de Québec

Suzanne Déry

- Un projet de la Ville de Québec pour les 20 prochaines années
- Un projet de mise en valeur auquel le Collectif pourrait s'associer.

Les organismes en arts visuels reconnus par la Ville Québec

- Atelier d'Aquarelle de Québec
- Club de photo Dimension Inc
- Club Photo F:1
- Mouvement d'animation artistique/École d'arts visuels de Cap-Rouge
- Les pinceaux d’Or
- Société artistique de Charlesbourg
- Société artistique de la Haute-Saint-Charles
- Société artistique et culturelle de Québec
- Société Arts et Culture de Cap-Rouge
- Société d’art et d’histoire de Beauport

La reconnaissance par la Ville Québec offre des avantages et comporte des obligations

Les sorties croquis

Janvier	Au temps des Pharaons,	28 janvier
Février	SORTIE ÉPHRAÎM BÉDARD TRAIT-CARRÉ CHARLESBOURG	19 février
Mars	Fédération des chasseurs et pêcheurs du Québec	27-févr

Bernard Duchesne

Les sorties croquis

Avril	Midi croissant au Grand-Théâtre à vérifier	29 avril	dimanche midi
Mai	Rivières St-Charles ou autres rivières	à déterminer	
	Quartier Montcalm ou St-Sauveur	à déterminer	
Juin	Sortie dirigée avec Nathalie St-Pierre à St-Nicolas	3 juin	samedi am et pm
	Quartier Montcalm ou St-Sauveur	à déterminer	

Les sorties croquis

Juillet	Sortie Domaine Maizerest Association japonnaise de Québec avec Haïku	En juillet	à déterminer
Août	Sortie dirigée avec Marie Gauthier dans le Vieux Lévis	26 août	semedi am et pm
Septembre	Sortie avec Carl Coulombe à Ste-Pétronille	9 septembre	samedi am pm
	Cap Santé (Suzanne D'Anjou)	16 septembre	samedi am pm
Octobre	Domaine Mourrier Île-d'Orléans	à déterminer	
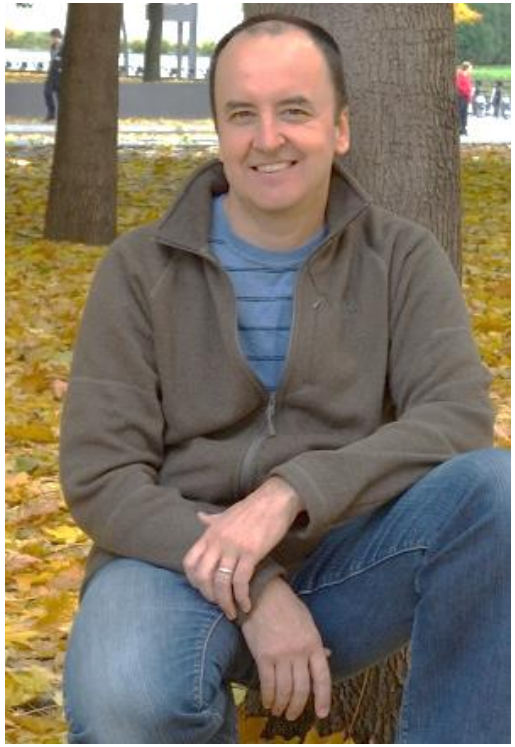
Présentation de Carl Coulombe